

みんなで育てる福祉のこころ



1人は万人のために 万人は1人のために



第631号

発行日 毎月20日
定価一部 15円※会員の購読料は
会費の中に含む(一社) 佐賀県労働者福祉協議会 佐賀市神野東四丁目7番3号 TEL 0952(32) 1243
ホームページアドレス: <https://sagarofuku.net/>発行人 草場 義樹
編集人 待鳥 洋文

ライフサポートセンターさが 相談状況のお知らせ

2022年度の「ライフサポートセンターさが」への「なんでも相談窓口」受付件数は290件となりました。相談内容としては、例年と同様に生活上の相談が最も多く、離婚、お金のトラブル、近隣トラブルをはじめ日常生活の中で起こる様々な事案が135件と47%を占めています。その中でも、離婚に関する相談(養育費、財産分与など)が増加傾向にあります。

次に、2021年度より開始した電子メールによる相談については、2022年度は43件(なんでも相談窓口の受付件数に含む)の受付となり、2021年度より35件増になりました。電子メールによる相談が認知されたものと考えます。

そして、2022年度の「弁護士による無料法律相談会」の受付件数は80件となっています。2022年度より対面での対応が難しい相談者(コロナ濃厚接触者など)には、電話による無料法律相談会を開始し、2件の相談実績がありました。

佐賀県労福協「ライフサポートセンターさが」の「なんでも相談窓口」では、県内勤労者とその家族の生活支援を目的として、多種多様な相談を平日の9時30分から17時の間で受け付けています。

生活上の相談、相続問題や金銭トラブルなど困った時は一人で悩まず、下記フリーダイヤルにお気軽にご相談下さい。

特に「無料法律相談会」は、県内唯一の日曜日開催であり、毎月予約が埋まる状況となっていますので早めの予約をお願いします。

専門相談員による「なんでも相談」
弁護士による「無料法律相談会」

ライフサポートセンターさが
0120-0120-931-536

【受付時間】 平日9:30～17:00

※相談員離席時は、相談員より折返しのご電話となります。
また、相談員休暇時は翌事業日以降の折返しのご電話となります。



メール相談二次元コード

無料年金相談会開始のお知らせ

2023年6月より社会保険労務士による無料年金相談会を開始します。年金制度は複雑で、ひとそれぞれに内容が異なることから、年金に関することを社会保険労務士より親切・丁寧に説明します。

開催内容の詳細については、5月発刊の機関紙でお知らせします。

弁護士による無料法律相談会開催日程 (事前予約が必要)

労福協では、県内勤労者とその家族の生活支援を目的に、弁護士による無料法律相談会を毎月1回日曜日に開催しています。5月以降の日程は記載の通りとなりますので、多重債務、相続、奨学金、法律、生活全般の困りごとなど法律問題でお困りの方は、一人で悩まずぜひこの機会にご相談ください。

第126回 2023年5月14日(日) 午後1時～4時

第127回 2023年6月11日(日) 午後1時～4時

* 2023年7月以降も日曜日に開催します。

きぼうをみよう

皆さんは、いくつかの条件を整えば「国際宇宙ステーション(ISS)が肉眼で見える」ということをご存知ですか？

情報通の方には既知の内容なのでしょうが、私は知人のSNSを通じて最近知り、実際にはこの3月(2023年3月15日 19:35～19:45)に、佐賀市東部の農道でクルマを停めて初めて見て、いたく感動しました。

何でも、国際宇宙ステーション(ISS)は、地球から400km離れた上空を、1周90分の速さで絶えずグルグル回っているとのこと。じゃあ、何でいつでも見ることがないのかと言うと自分で光を発していないからなのだそうです。

知人から例えて説明してもらったのが「月」。新月から満月への満ち欠けも、地球と月の角度によって決まるように、太陽からの光をどう受けるかで変わってくるということ。月

と違うのはその大きさで、月が直径約3500kmもあるのに対し国際宇宙ステーション(ISS)はサッカーコートほどの大きさなので、肉眼で見えるタイミングも限られるという訳です。

能書きはさておき「きぼうをみよう」でスマホ検索すると、現在地で国際宇宙ステーション(ISS)が肉眼で見える日時や方角等、さらにはその理由も、天気予報なみに詳しくわかりやすく案内・解説されています。

遠い宇宙に浮かぶ国際宇宙ステーション(ISS)。その一部に日本の実験棟である「きぼう」があります。宇宙科学の技術進歩で築き上げた、この「きぼう」を、どこよりも星空がきれいな佐賀から見上げる。

皆さんも、「きぼうをみよう」をキーワードにしたきぼう観測を、ポストコロナ時代の新しい生活習慣として、家族と愉しんでみてはいかがでしょうか？(T・N)

違
い
馬
頭

九州ろうきん・こくみん共済coop職員配置

2023年4月1日付け、「九州ろうきん」・「こくみん共済coop」の職員配置は以下の通りです。

「九州ろうきん」職員配置

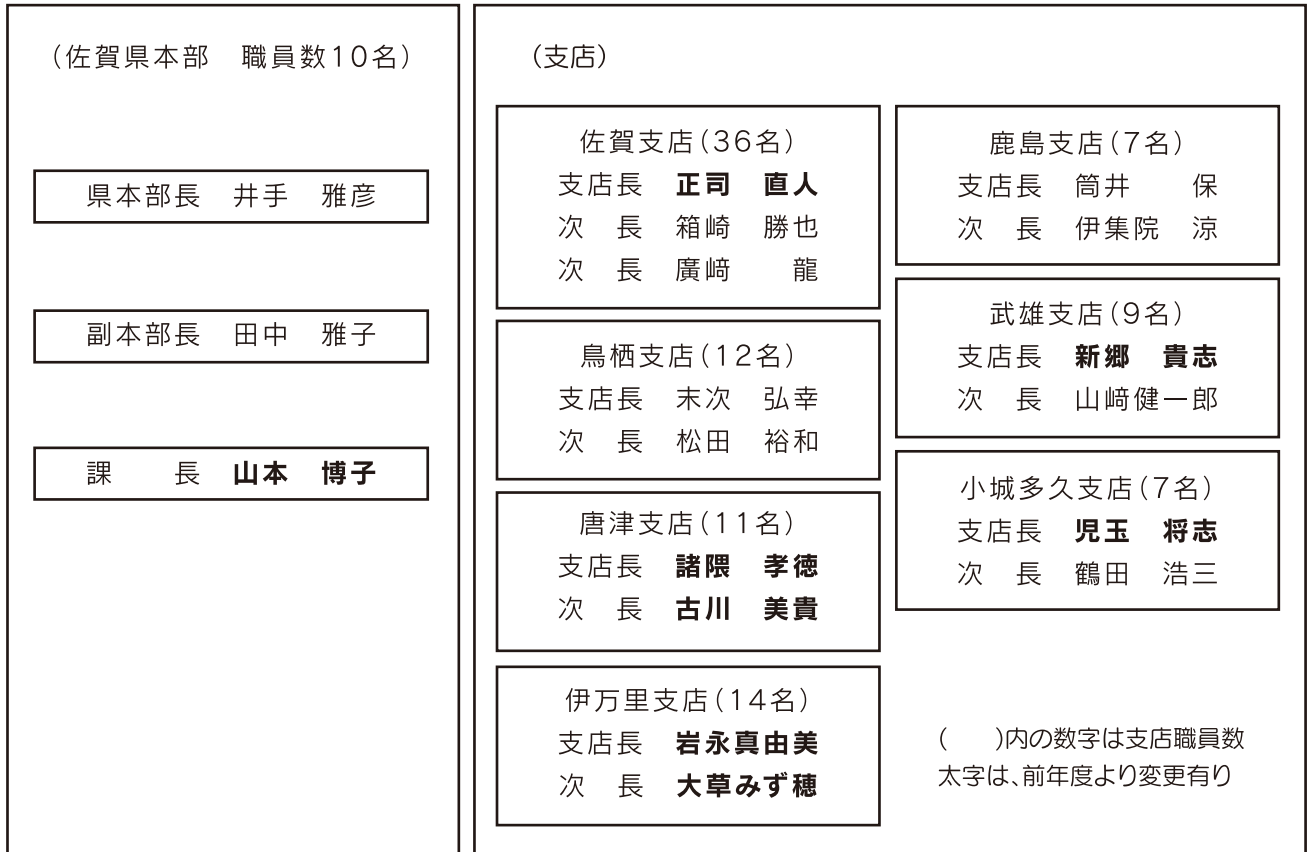

「こくみん共済coop佐賀推進本部」職員配置

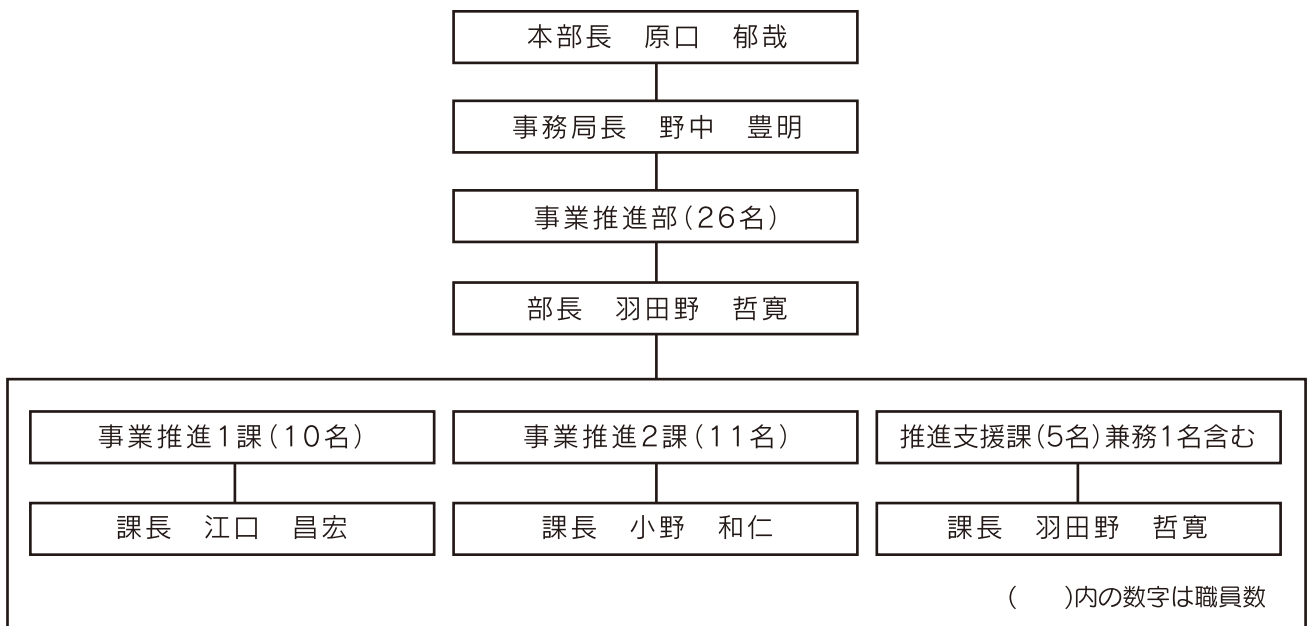

九州ろうきんからのお知らせ

『2023フレッシューズキャンペーン』を実施中です!!

九州ろうきんでは、30歳未満の勤労者の方、もしくは30歳以上の2023年度新規採用者（新入組合員）を対象とした『2023フレッシューズキャンペーン』を、2023年12月31日（土）まで実施しています。

キャンペーン期間中にろうきんアプリのメイン口座を登録していただき、●財形預金（一般・年金・住宅）またはエース預金●iDeCo（個人型確定拠出年金）●投資信託●給与振込●カードローン●無担保ローンの6項目のお取引のうち、2項目以上新規に契約された方へ抽選で100名様に、Amazonギフトカード5,000円分をプレゼントいたします。

ろうきんアプリの「新着・おすすめ」に掲載されている「キャンペーン専用バナー」から応募フォームへ接続し、必要事項を入力してください。

詳しくは、九州ろうきんホームページまたはお近くの九州ろうきん営業店にてご確認ください。

Are You Ready? 2023 フレッシューズ キャンペーン

夢を叶える自分になる!

抽選 100名様に Amazonギフトカード 5,000円分 プレゼント

九州ろうきん

ろうきんアプリのダウンロードはこちら

キャンペーン詳細はこちら

【キャンペーン期間】2023年4月1日（土）▶▶▶12月31日（日）

対象者	①30歳未満の勤労者の方 ②30歳以上の2023年度新規採用者
応募条件	「ろうきんアプリメイン口座」のご登録（※）、かつ、以下の対象のお取引のうち「2項目以上」を新規でご契約いただいた方 （※）ろうきんアプリをご利用いただくには、「九州ろうきん」普通預金口座契約とキャッシュカードの発行が必要となります。
対象のお取引	●財形預金（一般・年金・住宅）またはエース預金（エンドレス型・確定日型・年金型） ●iDeCo（個人型確定拠出年金）●投資信託 ●給与振込 ●カードローン ●無担保ローン契約

※無担保ローンは、新規利用額50万円以上の方（カードローンおよび普通預金当座貸付を除く）が対象となります。※キャンペーンの応募は、ろうきんアプリの「新着・おすすめ」に掲載されている「キャンペーン専用バナー」からとなります。

【抽選にあたっての注意事項】①抽選日に、対象のお取引のご契約が確認できない場合は、抽選権が失効する場合があります。②対象のお取引は、「九州ろうきん」でのお取引となります。③抽選は次の日程で行い、当選者の発表は新品の発送をもってかさせていただきます。【第1回抽選】（2023年4月1日～2023年7月31日応募分）発表：2023年8月中旬【第2回抽選】（2023年8月1日～2023年12月31日応募分）発表：2024年1月中旬④お申し込み1回限りのご応募となります。⑤本キャンペーンの主権は、九州労働金庫となります。本キャンペーンについてのお問い合わせはAmazonではお受けしていません。©Amazon, Amazon.co.jpおよびそれらのロゴはAmazon.com Inc. またはその関連会社の商標です。○もしくは、九州ろうきんホームページまたはお近くの九州ろうきん営業店にてご確認ください。

- | | | | |
|-----------------------------------|------------------------------|-------------------------------|--------------------------------|
| □ 佐賀支店
TEL (0952) 32-1231 | □ 鳥栖支店
TEL (0952) 83-3211 | □ 伊万里支店
TEL (0955) 22-6111 | □ 武雄支店
TEL (0954) 23-1511 |
| □ ローンセンターさが
TEL (0952) 36-5311 | □ 唐津支店
TEL (0955) 74-4131 | □ 鹿島支店
TEL (0954) 63-5251 | □ 小城多久支店
TEL (0952) 72-3131 |

お問い合わせ先 九州ろうきん お客さまサービス室

専用フリーダイヤル

0120-796-210

受付時間 / 平日 9:00～17:00

九州ろうきんは、労働金庫法に基づき設立された勤労者のための福祉金融機関です。

ろうきんアプリでらくらく口座管理。

ろうきんアプリでは、口座の開設やリアルタイムでの口座残高照会等便利な機能を揃えています。新着・おすすめには、金融庁がインターネットでお金の流れを説明している「くろうきん」と考える相続などのサイトも掲載しています。「2023フレッシューズキャンペーン」もこちらからご応募いただけます。

ろうきんアプリでらくらく口座管理

POINT 1 口座開設

スマートフォンと本人確認書類だけで、普通預金口座を来店不要でお申込みいただけます。

※日本国内に居住する満15歳以上の個人のお客さまに限りです。※口座開設は1～2営業日で完了します。また、キャッシュカードは1～2週間でご自宅に郵送されます。※開設した口座は紙の通帳を発行しない「通帳発行口座（印鑑の出発がない口座）」となります。印鑑の出発をご希望されるお客さまは九州ろうきんホームページから「印鑑費」を請求いただき、郵送による印鑑の出発をお願いします。

POINT 2 残高・明細

リアルタイムで口座残高や入金明細の照会ができます。

- 給与振込・カード引落しもらくらく確認!
- 入出金があれば、プッシュ通知でお知らせ!

※入出金明細のプッシュ通知について①スマートフォンの端末自体や通信、当金庫システムの状態によっては無届実況などにより、入出金おからのプッシュ通知が滞延する場合があります。最新の入出金明細は必ず本アプリ画面でご確認ください。②入出金明細のプッシュ通知はメイン口座のみとなります。



POINT 3 新着・おすすめ

九州ろうきんのおトクな情報が確認できます。「新着・おすすめ」には、キャンペーンなどのおトクな情報が盛りだくさん!来店しなくても気軽に相談ができる「かんたん相談フォーム」も掲載中!※画像は2023年1月現在のものです。新機能追加等により画像のレイアウトが変更される場合がございます。

POINT 4 Money Forward かんたん通帳

通帳アプリ「かんたん通帳」^(R)と連携して、スマートフォンが通帳代わりになります。※「かんたん通帳」は株式会社マネーフォワードの登録商標です。

POINT 5 住所変更

ろうきんにお届けの住所・電話番号等を変更できます。

※ろうきんに届いたいただいている電話番号からの発信による本人認証を行う受付後即時に変更します。なお、マルチ・マルチの非課税申告書を出している方、財形預金をお持ちの方、公共債・投資信託・iDeCo(個人型確定拠出年金)をお持ちの方は、別途書面による手続きが必要となります。



こくみん共済 coopからのお知らせ

4122W011

こくみん共済 NEWS

佐賀県労働者共済生活協同組合創立60周年

レセプション

日時 2023年3月21日(火)
場所 ホテルマリタール創世

本年3月23日に佐賀労済創立60周年を迎えるにあたり、これまで60年の事業と運動への感謝を組合員ならびに協力団体や関係諸団体の皆さまと共に喜び合うとともに、これまですすめてきた「お役立ち発想」と「共創活動」にデジタル技術を取り入れた「新しいたすけあい」など2026年5月までに達成をめざす「中期経営政策2025～変革と創造～」の取り組みへの決意と、引き続き次の世代を担う組合員拡大・各種共済利用の拡大にむけた協力をお願いしました。



原口 郁哉 佐賀労済理事長
こくみん共済coop佐賀推進本部本部長



記念講演



賀川記念館 参事
田中 重至 氏

共済の創設者 賀川豊彦氏の基本思想を学ぶ

創立60周年を期に、共済運動・労働運動・協同組合運動のルーツともいえる「賀川豊彦氏の生い立ちや活動に触れることで、記念講演参加者それぞれの立場で、これからのこくみん共済coop運動・協同組合運動・労働組合運動を考える機会となりました。



熊本県
危機管理防災 特別顧問
有浦 隆 氏

風水害・熊本地震等から学ぶ
「災害に対する覚悟と準備」

災害は忘れる暇なくやってくる時代。地域全体で「自分の子孫のための防災」を考えるにあたり、災害が起きてからの対応ではなく、災害にどう備えるか。実体験をもとにどのような準備(自助・共助)が必要か、数多くのヒントをいただきました。

